

DOSSIER DE PRESSE

Une déchèterie éphémère au centre-ville



Contexte

Fort de son succès l'an dernier sur la Place Wilson à Brest, la direction déchets propreté de Brest métropole et son prestataire Suez renouvellent l'opération « Déchèterie éphémère » durant la semaine européenne de la réduction des déchets. Le concept est simple : reconstituer une véritable déchèterie le temps d'un week-end au cœur d'un quartier. Plus de 1 000 visiteurs en avaient profité l'an dernier.

Cette année, la déchèterie éphémère se tiendra sur le parking de Kerfautras, à Brest, les 17 et 18 novembre.

Intégré dans la démarche « territoire zéro déchet, zéro gaspillage », cet évènement sensibilise le grand public au fonctionnement d'une déchèterie, ainsi qu'aux diverses solutions de réemploi et de valorisation des déchets trop souvent méconnues.

Une déchèterie éphémère s'installe au centre-ville

Rendez-vous parking de Kerfautras, les vendredi 17 et samedi 18 novembre 2017 de 9h30 à 16h30.

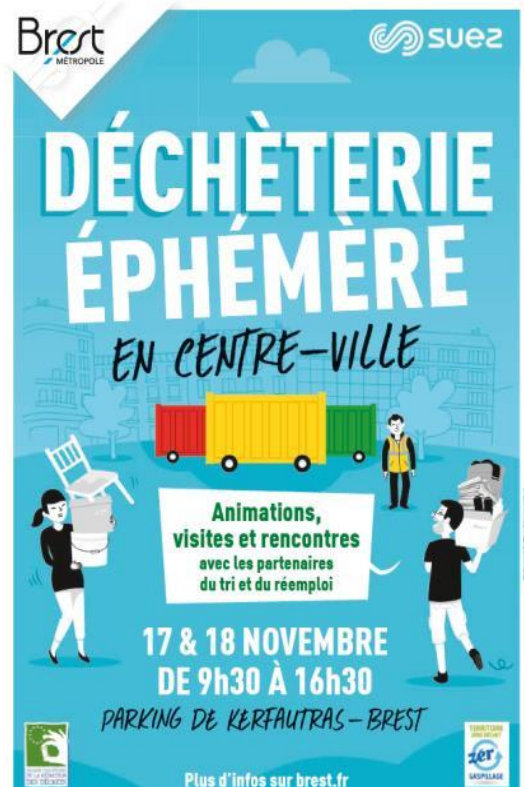

Un service et une rencontre

Cet évènement propose :

- 1/ une découverte des filières de tri et de réemploi offertes toute l'année sur les déchèteries et par les partenaires du territoire,
- 2/ un service de proximité pour les usagers qui souhaitent vider leurs placards, leurs garages et apporter leurs objets.

Sur ces deux jours, un circuit voiture sera aménagé sur le parking pour pouvoir y déposer ses dons et/ou déchets. En parallèle, un parcours pédagogique sécurisé pour les piétons et scolaires permettra à tous de découvrir les coulisses d'une déchèterie.





Les déchèteries sont un maillon essentiel de la chaîne de tri et de valorisation, véritable lien entre l'action de l'utilisateur et le taux de valorisation des déchets de la métropole brestoise. Nombreux sont les citoyens qui les utilisent, mais peu savent réellement comment elles sont organisées, que deviennent ensuite les déchets...

Pourquoi trie-t-on ? Qu'est-ce qui est recyclé ? Qu'est-ce qui est valorisé ? Peut-on donner au lieu de jeter ? Toutes ces questions trouveront réponse lors de cet évènement.

Les agents d'accueil des déchèteries (entreprise Suez) auront à cœur de parler de leur métier avec les visiteurs, ainsi que les partenaires : Un peu d'R, Vert le Jardin, réseau des guides composteurs pailleurs et Abi29.



Que peut-on apporter ?

- Déchets de jardin 
- Meubles et objets variés 
- Vêtements, chaussures, sacs, linge de maison 
- Déchets électriques et électroniques 
- Déchets dangereux (peintures, radios médicales...) 
- Métaux
- Autres produits recyclables : cartons, papiers, bouteilles et flacons plastiques, verre



Tous les déchets des particuliers sont acceptés, dans la limite de 2m³,
sauf l'amiante et les gravats.

Pratique ! La déchèterie éphémère sera accessible aux voitures.

L'occasion d'une mise en relief de la politique métropolitaine

Brest métropole est labellisé « territoire zéro déchet, zéro gaspillage ».

Engagée de façon volontariste pour limiter à la source la quantité de déchets sur le territoire, Brest métropole a choisi de privilégier un mode de fonctionnement impliquant pour son prestataire Suez, dans le fonctionnement quotidien des déchèteries.

Il s'agit, en confiant la gestion globale de la déchèterie, de s'assurer que les flux de matières recyclables et valorisables augmentent, grâce à un meilleur tri au moment de la remise dans les containers.

Ainsi, depuis la mise en place du contrat avec l'entreprise Suez au 1er janvier 2016, les quantités de déchets collectées diminuent et la proportion des flux valorisables augmente.

La gestion globale de l'ensemble de la déchèterie permet une implication forte de l'ensemble de l'exploitation.

En effet, l'action des gardiens et personnels d'accueil de déchèteries est essentielle dans l'accueil des usagers et la pédagogie des bons gestes de tri.

En complément, la qualité de l'accueil a été renforcée par la lisibilité des consignes, la mise en place de petit mobilier accueillant certains déchets, un nettoyage régulier...

Brest métropole s'assure ainsi de la cohérence entre la gestion quotidienne de ses déchèteries, ses objectifs en matière de territoire « zéro déchet-zéro gaspillage » et le maillage de partenaires du réemploi du territoire.

Contacts presse :

Brest métropole
Ian LE DENEMAT
02 98 00 82 28
ian.le-denemat@brest-metropole.fr

Aymery BOT
02 98 00 80 57
Aymery.bot@mairie-brest.fr

SUEZ

Anne SAMEK
Directrice de la communication région grand-ouest
06 48 51 29 98 – anne.samek@suez.com